

UNA BELLA TOMBA MONUMENTALE

Enrico Lucci, grazie

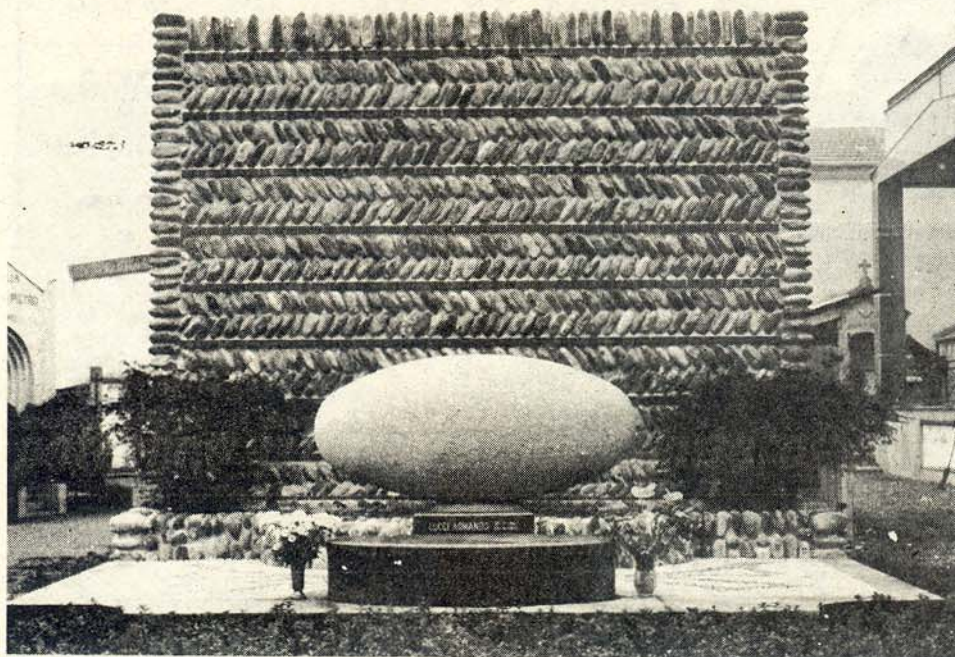

Nei giorni scorsi è stata ultimata la tomba di Enrico Lucci, al Cimitero di Biella. Si tratta di un omaggio fatto da un amico ad un amico scomparso immaturamente; nomi non se ne fanno accogliendo motivate richieste degli interessati. La tomba è tanto semplice quanto significativa: un'elisse di granito degli Urali simboleggia l'origine della vita; dietro, un muro di pietre biellesi sistemate come si vede nelle antiche mura, diagonalmente. Nella foto, sopra di Bruno Iulita, si ha l'immagine esatta del monumento funebre. A fianco (foto di Alberto Busca) vogliamo invece ricordare che il nome del dr. Lucci verrà onorato anche con la costruenda casa per gli anziani di viale Matteotti i cui lavori di ristrutturazione cominceranno lunedì prossimo.

(foto Bruno Iulita)

